Приложение 2
К Приказу № 97-Л директора ГНКО «Республиканской ветеринарно-санитарный и фитосанитарный центр лабораторных услуг» от 17.07.2023
Утверждаю_____ А. Геворгян
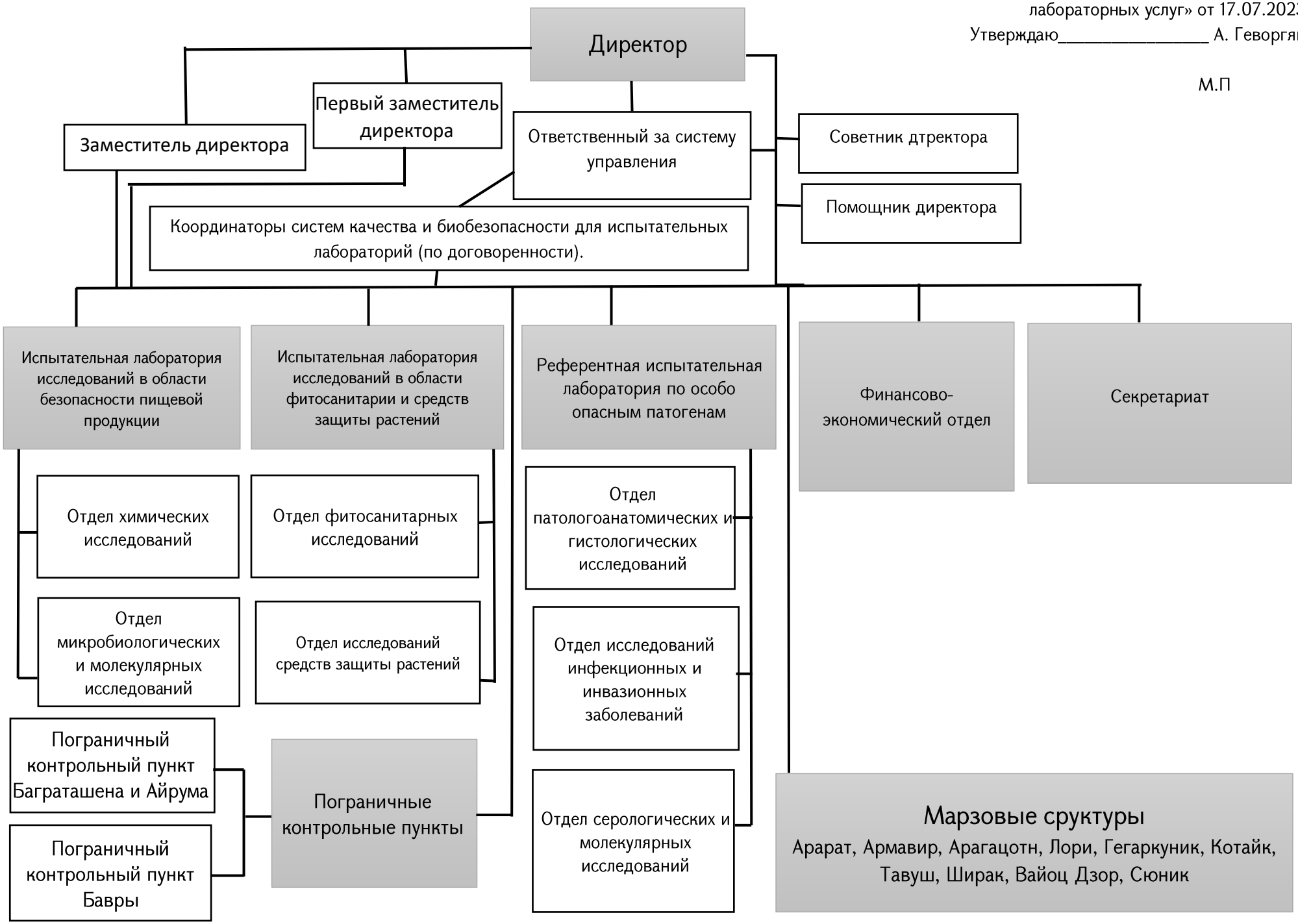
М.П